

# LES TERRITOIRES DE SOLIDARITÉ

## TERRITOIRE DE LA BAIE DU MONT SAINT-MICHEL

CENTRE MÉDICO-SOCIAL  
22 PLACE DU MARCHÉ - 50305 AVRANCHES CEDEX  
T. 02 33 89 27 60

## TERRITOIRE DES MARAIS DU COTENTIN

MAISON DE L'ACTION SOCIALE ET DE L'EMPLOI  
CENTRE MÉDICO-SOCIAL  
28 RUE DE LA 101<sup>E</sup> AIRBORNE - 50500 CARENTAN  
T. 02 33 71 63 63

## TERRITOIRE DE CHERBOURG - VAL DE SAIRE

CENTRE MÉDICO-SOCIAL  
PLACE JEAN MOULIN - BP 708 - 50107 CHERBOURG-OCTEVILLE CEDEX  
T. 02 33 88 77 10

## TERRITOIRE DE CHERBOURG - HAGUE

CENTRE MÉDICO-SOCIAL  
AVENUE DE NORMANDIE - 50130 CHERBOURG-OCTEVILLE  
T. 02 33 10 01 50

## TERRITOIRE DU COUTANÇAIS

CENTRE MÉDICO-SOCIAL  
8 A BOULEVARD ALSACE LORRAINE - 50207 COUTANCES CEDEX  
T. 02 33 76 79 00

## TERRITOIRE DU GRANVILLAIS

CENTRE MÉDICO-SOCIAL  
15 AVENUE DE LA GARE - 50400 GRANVILLE CEDEX  
T. 02 33 91 14 00

## TERRITOIRE DU MORTAINAIS

CENTRES MÉDICO-SOCIAUX  
16 RUE DE LA 30<sup>E</sup> DIVISION AMÉRICAINE - 50140 MORTAIN  
65 PLACE DELAPORTE - 50600 SAINT-HILAIRE-DU-HARCOUËT  
T. 02 33 69 28 00

## TERRITOIRE DU VAL DE VIRE

CENTRE MÉDICO-SOCIAL  
7 RUE DE LA LIBÉRATION - 50000 SAINT-LÔ  
T. 02 33 77 25 30

## TERRITOIRE DU VALOGNAIS

CENTRE MÉDICO-SOCIAL  
27 BIS RUE DU GRAND MOULIN - 50700 VALOGNES  
T. 02 33 21 74 00

POUR TOUT RENSEIGNEMENT,  
ADRESSEZ-VOUS AU  
SECRÉTARIAT DU TERRITOIRE :

OUVERT DU LUNDI AU VENDREDI  
DE 8H30 À 12H00  
ET DE 13H30 À 17H00



VOUS POUVEZ  
ÉGALEMENT CONTACTER :

# PROTECTION MATERNELLE ET INFANTILE

PÔLE "SOLIDARITÉS, FORMATION,  
JEUNESSE, SPORT ET CULTURE"

L'IMPACT VERT Conception : macevo Impression : conseil général de la Manche / Mai 2011 MANCHE DURABLE

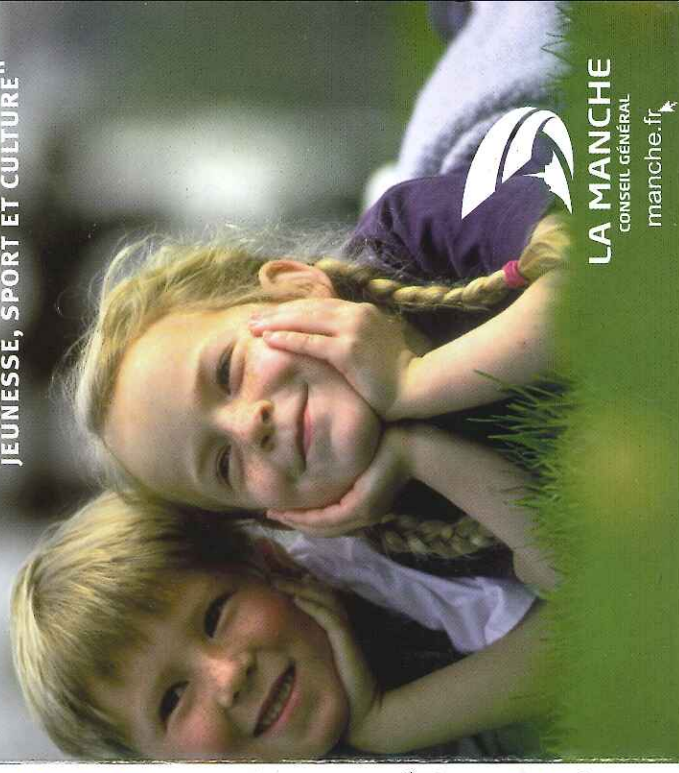

LA MANCHE  
CONSEIL GÉNÉRAL  
manche.fr

# POUR QUI?

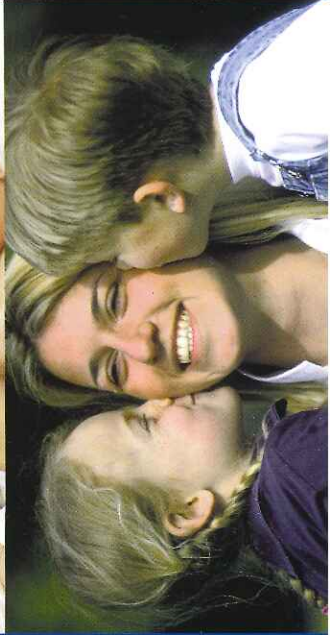
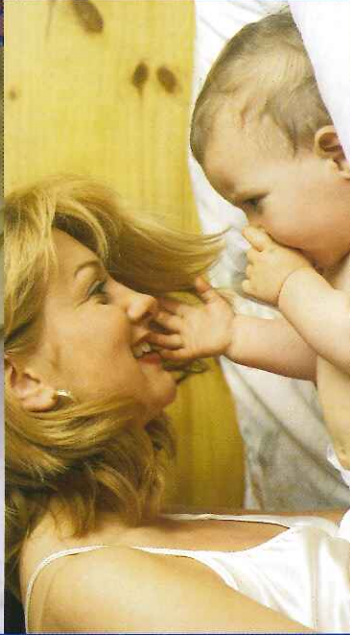

## ACCUEIL, ÉCOUTE, ACCOMPAGNEMENT MÉDICO-SOCIAL ET INFORMATIONS

- CONTRACEPTION
- CONSEIL FAMILIAL ET CONJUGAL
- DÉPISTAGE DU SIDA ET DES MALADIES SEXUELLEMENT TRANSMISSIBLES
- ENTRETIENS PRÉALABLES À UNE DEMANDE D'INTERRUPTION VOLONTAIRE DE GROSSESSE

- SUIVI DE GROSSESSE
- PRÉPARATION À LA NAISSANCE (HYGIÈNE DE VIE, ALLAITEMENT, ACCUEIL DE L'ENFANT)
- SURVEILLANCE DE GROSSESSE "DIFFICILE"
- EN LIAISON AVEC LE MÉDECIN TRAITANT
- INFORMATIONS SUR LES DROITS SOCIAUX ET DÉMARCHES À EFFECTUER
- SUIVI POSTNATAL

- CONSEILS SUR LES BESOINS DE L'ENFANT (ALLAITEMENT, ALIMENTATION, SOINS QUOTIDIENS, SOMMEIL, ÉVEIL, JEU, MODES D'ACCUEIL DE LA PETITE ENFANCE)
- SUIVI MÉDICAL PRÉVENTIF ET VACCINATIONS
- BILANS DE SANTÉ DES 3-4 ANS (VISION, AUDITION, LANGAGE, ADAPTATION, ÉTAT VACCINAL)



- AGRÉMENT ET SUIVI DES ASSISTANTES MATERNELLES

# OÙ ET PAR QUI?

- CENTRE DE PLANIFICATION
  - MÉDECIN
  - SAGE-FEMME
  - CONSEILLÈRE CONJUGALE

- EN CONSULTATION
  - SAGE-FEMME
  - MÉDECIN

- À VOTRE DOMICILE
  - SAGE-FEMME

- À VOTRE DOMICILE
  - PUÉRICULTRICE
  - PUÉRICULTRICE

- EN CONSULTATION
  - MÉDECIN
  - MÉDECIN
- À L'ÉCOLE MATERNELLE
  - PUÉRICULTRICE

- À LEUR DOMICILE
  - PUÉRICULTRICE